

# Пошаговая инструкция

Продление  
квалифицированной  
электронной подписи  
**для владельцев**



Чтобы продлить срок действия электронной подписи (ЭП) без посещения офиса удостоверяющего центра, потребуются:

- Ваши паспортные данные
- Текущая ЭП, или, если у вас их несколько – та, которую вы хотите продлить

## Шаг 0

Вставьте КЭП, которую вы хотите продлить, в компьютер

## Шаг 1

Перейдите в сервис по продлению ЭП

Введите номер телефона и электронный адрес в форму, и нажмите кнопку «Отправить СМС-код». В течении нескольких секунд вам придет смс-сообщение с кодом подтверждения.



Введите код из сообщения в открывшуюся форму и нажмите «Продолжить».

Шаг 1 из 12

### Контактные данные

Укажите вашу почту и телефон, они потребуются для получения документов и подтверждения операций.

Е-mail  
test@test.ru

\* На этот адрес будет отправлено письмо со ссылкой для продолжения процесса

Номер телефона  
+7 (918) 070- 20

Код подтверждения  
18954

Продолжить

На указанный номер отправлен код подтверждения

## Шаг 2

Если вы владелец организации или физ.лицо. И хотите, например, продлить свою ЭП для участия в торгах или работы с сайтом Госуслуг, выберите кнопку «Я владелец».

Шаг 2 из 12

### Подтверждение электронной подписи

Перевыпустить электронную подпись можно, только если вы ее владелец или руководитель организации готов подтвердить ваши полномочия своей электронной подписью.

Я владелец По доверенности У меня еще нет электронной подписи

© 2020 ООО «Айтиком»

После окончания проверки, из выпадающего списка выберете нужную ЭП, проверьте корректность данных на экране, и нажмите кнопку «Продолжить».

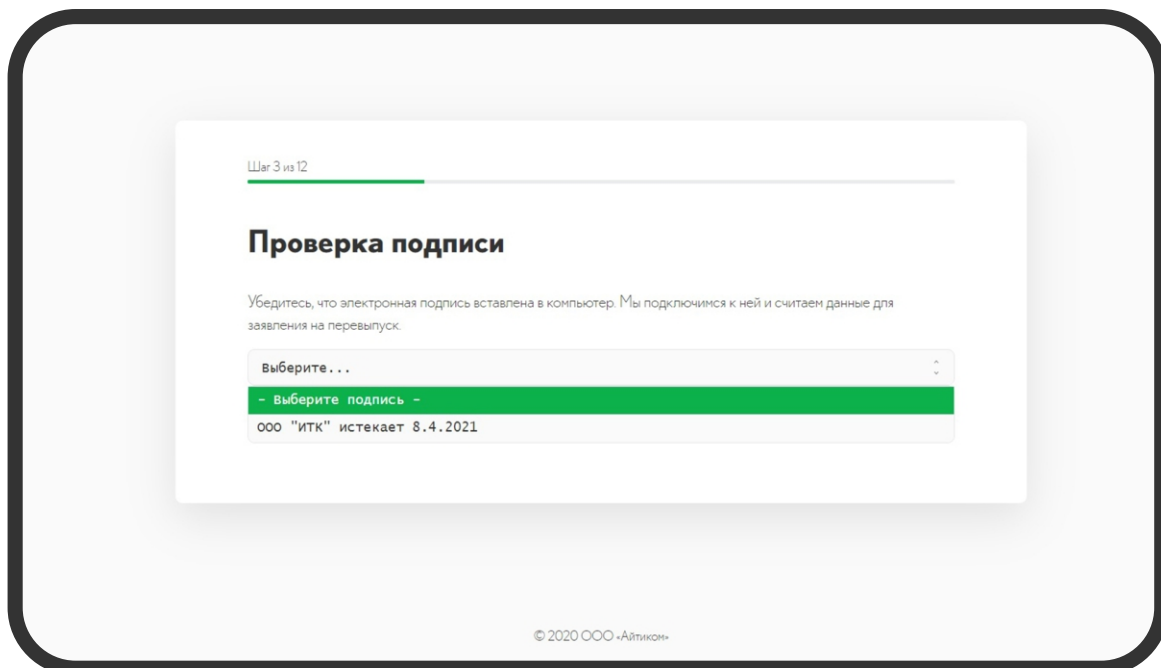

## Шаг 3

Система протестирует вашу подпись. Для этого вам может потребоваться ввести ПИН-код. Обычно, у каждого производителя ключевых носителей он стандартный.

Например, для ключей компании «РуТокен» это цифры от 1 до 8 на верхнем ряду клавиатуры. А для носителей компании JaCarta, поддерживающих систему ГОСТ - цифры от 1 до 0 на верхнем ряду клавиатуры.

Проверьте свой ПИН-код заблаговременно - после трёх неудачных попыток ввода, программа может заблокироваться. Введите его и нажмите «ОК».

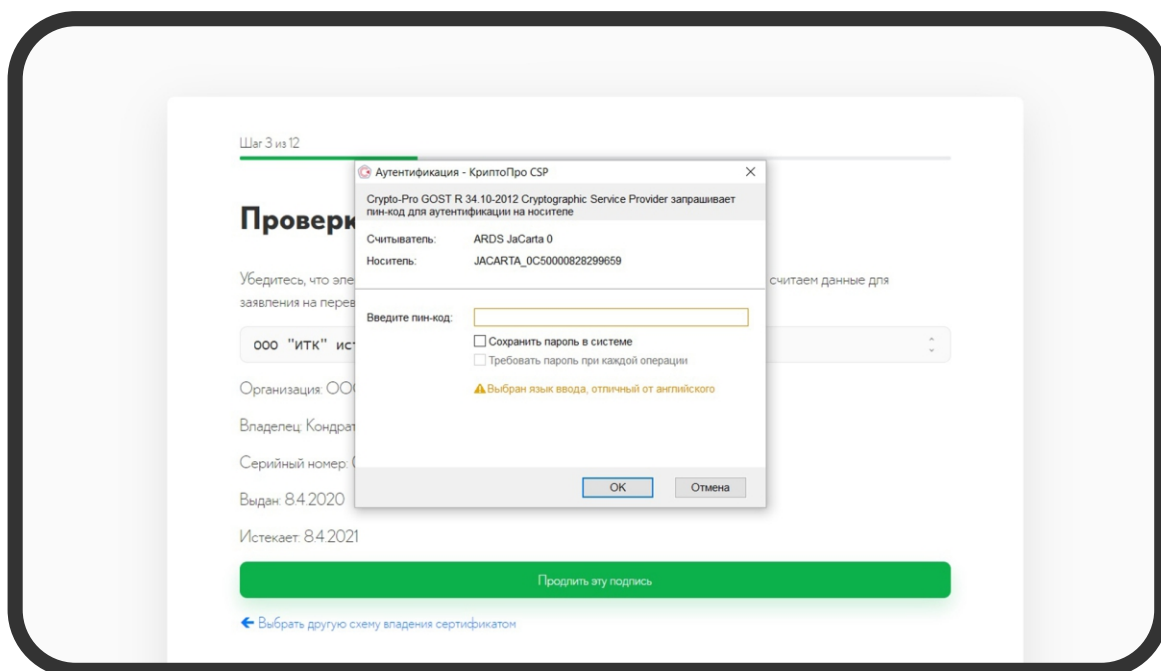

## Шаг 4

Выберете сферу использования электронной подписи и нажмите «Продолжить».

Шаг 4 из 12

### Область применения подписи

Выберите место, где хотите использовать электронную подпись:

- Тариф «ЭП Бизнес» за 2000 р.  
Подходит ИП и ООО для работы на порталах Госуслуги, ФНС (nalog.ru), подойдет для сдачи отчетности в ПФР, Росстат, Росимущество, для работы с контрагентами по ЭДО и регистрации онлайн-кассы
- Тариф «ЭП Электронные торги» за 5300 р.  
Тариф «Бизнес» + госзакупки 44-ФЗ, 223-ФЗ, коммерческие закупки и торги по банкротству, получения банковской гарантии и обмена электронными документами на площадках
- Тариф «ЭП Торги-банкротство» за 34900 р.  
Тариф «Электронные торги» + Торговые площадки Фабрикант, Центр Реализации, ЦДТ Участник, Аукционный тендерный центр, Фиртрейд, УралБидИн, ЭСП, Tender-ug, АльфаЛог, АИСТ.
- Тариф ЭП Торги-комплект за 10500 р.  
Тариф «Электронные торги» + торговые площадки B2B-Center, Газпромбанк, Фабрикант
- ЭП для торгов + B2B за 6300 р.  
Тариф «Электронные торги» + ЭП B2B-Center
- ЭП для торгов + Газпромбанк за 7000 р.  
Тариф «Электронные торги» + ЭП Газпромбанк
- ЭП для торгов + ЦДТ за 6300 р.  
Тариф «Электронные торги» + ЦДТ Участник торгов (покупатель)
- ЭП для торгов + Фабрикант за 6500 р.  
Тариф «Электронные торги» + ЭП Фабрикант
- ЭП для торгов + РЖД за 6300 р.  
Тариф «Электронные торги» + ЭП РЖД

## Шаг 5

Укажите паспортные данные владельца ключа.

После заполнения полей, обязательно поставьте галочку рядом с согласием на обработку персональных данных и нажмите «Продолжить».

Шаг 5 из 12

### Паспортные данные

Укажите ваши паспортные данные

Серия  Номер  Пол

Дата выдачи  Дата рождения

Код подразделения  Кем выдан

Я согласен на обработку моих персональных данных

## Шаг 6

Подождите, пока система автоматически проверит ваши данные

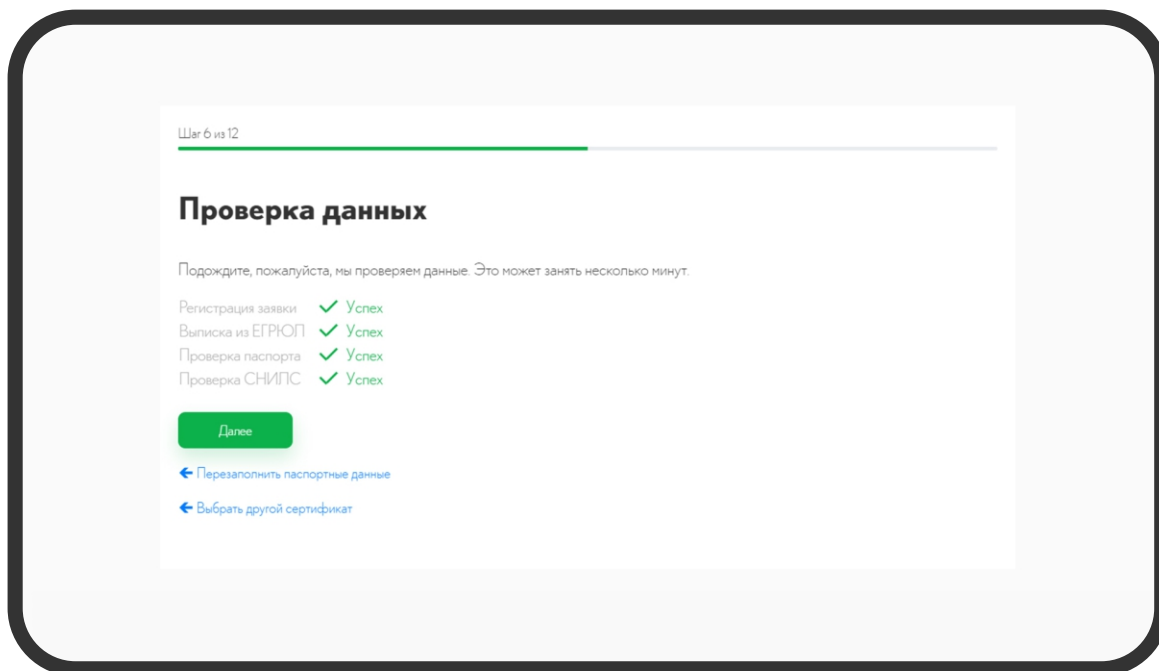

Обычно проверка занимает около двух минут. После успешного завершения проверки, появится кнопка для перехода к следующему шагу.

## Шаг 7

На основании введенных вами данных, система автоматически сформирует заявление о перевыпуске ЭП. Ознакомьтесь с ним и подпишите своей электронной подписью. Система может повторно запросить ПИН-код – введите его и нажмите «ОК».

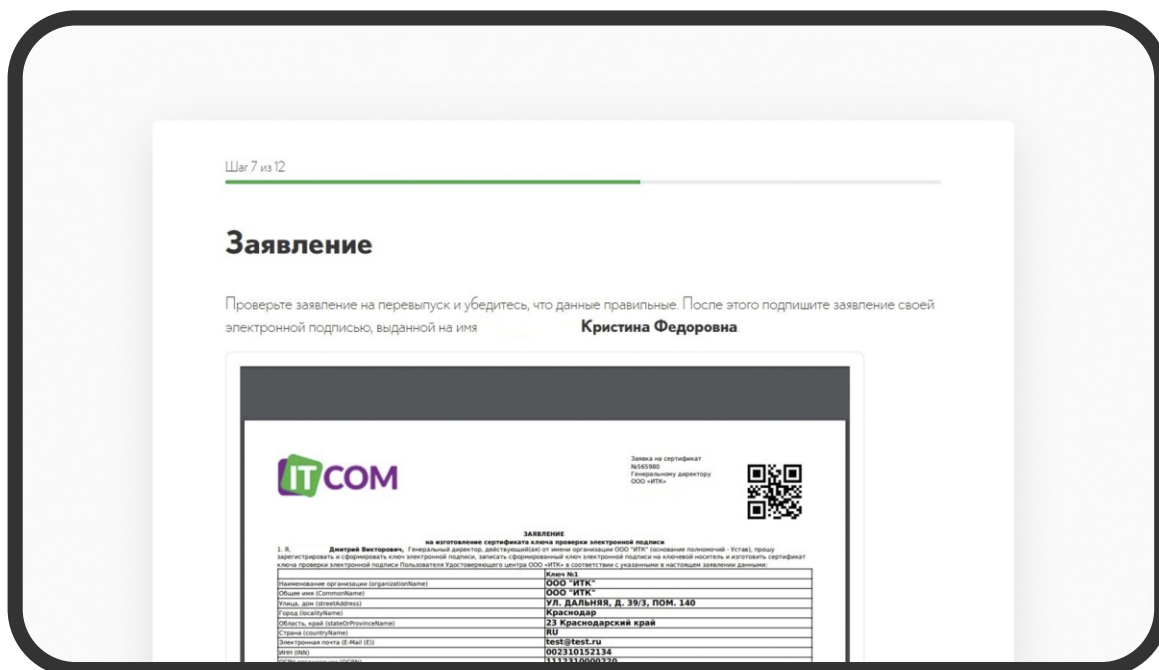

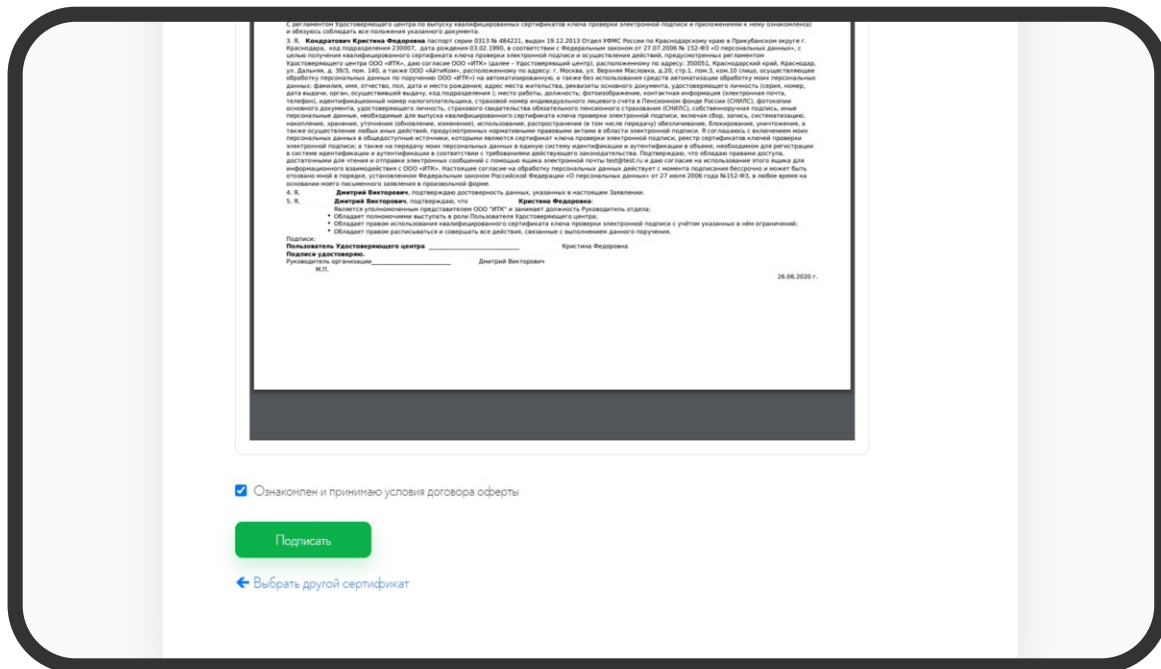

## Шаг 8

Оплатите выбранный вами тариф. Для того, чтобы увидеть счёт, щёлкните по «Ссылке для оплаты».

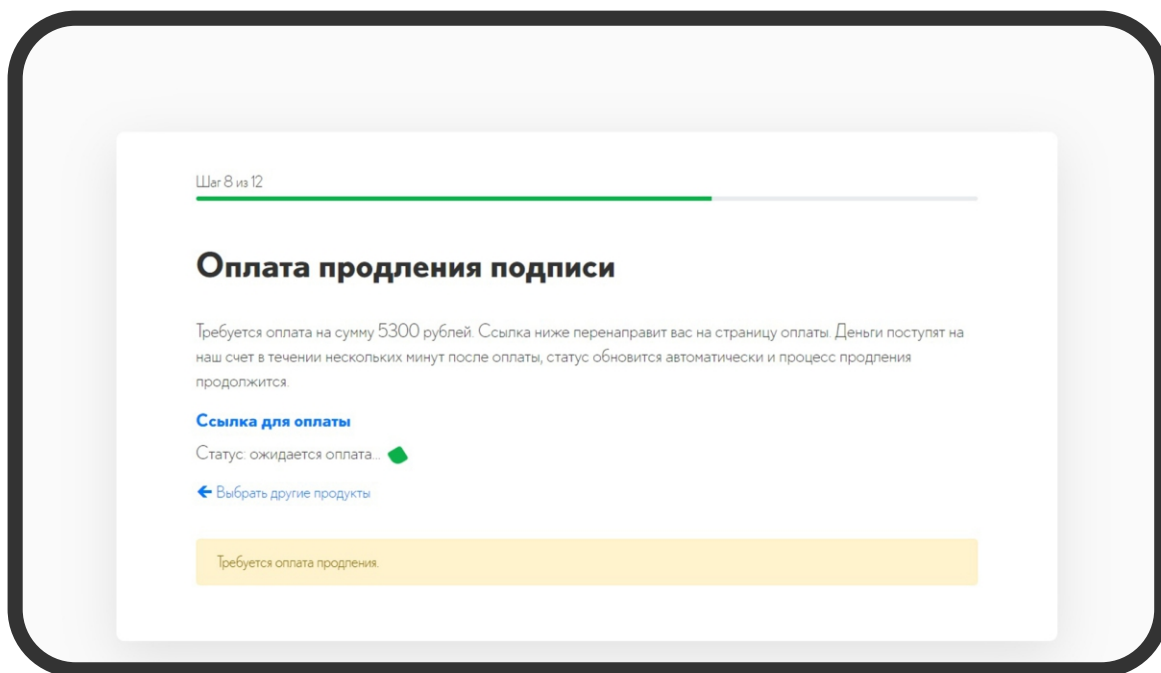

Система поддерживает оплату как по расчетному счету, так и мгновенную оплату картой, через систему онлайн-платежей.

Не забудьте ввести email, на который придет чек.

## Оплата счета

№	Позиция	Количество	Цена	В т.ч. НДС	Сумма
1	Абонентское обслуживание по тарифному плану Ключ ЭП Электронные торги	1	530 р.	88.33 р.	530 р.
2	Право использования программы для ЭВМ ""Крипто документ"" для управления Сертификатом по тарифному плану Ключ ЭП Электронные торги	1	4770 р.	Без НДС р.	4770 р.
<b>Итого</b>					<b>5300 р.</b>

## E-mail для электронного чека

Email

ОПЛАТИТЬ ОНЛАЙН

СКАЧАТЬ СЧЕТ ДЛЯ ОПЛАТЫ В БАНКЕ



Интернет-эквайринг PayKeeper

## Шаг 9

После оплаты вы окажетесь на странице генерации электронной подписи. Учтите, что при оплате по счету, платеж может пройти через 2-3 дня. И, соответственно, страница генерации так же появится только через это время.

До этого момента вы можете оставить страницу открытой в фоновом режиме. Или закрыть её, а позже перейти по ссылке, которую мы отправим на указанный вами электронный адрес. После перехода по этой ссылке, процесс начнётся с того же момента, на котором вы остановились.

### Создана заявка на продление

 Сервис продления сертификатов ИТСОМ Сегодня, 17.08  
Кому: вам







#### Добрый день!

Вы начали оформление электронной подписи в Удостоверяющем Центре ИТСОМ.

Если Вы не завершили процесс оформления, можно его продолжить [по ссылке](#).

С уважением,  
Удостоверяющий центр ИТСОМ

 Ответить  Переслать

 Предложить звонок  Создать событие

Да, добавили

Большое спасибо за предложение

Не актуально

Защищено Антивирусом Касперского 

## Шаг 9.1

После появления страницы генерации, установите программу для работы с удостоверяющим центром. На странице, в первом пункте выберите «Скачать приложение» и установите его после загрузки на компьютер.

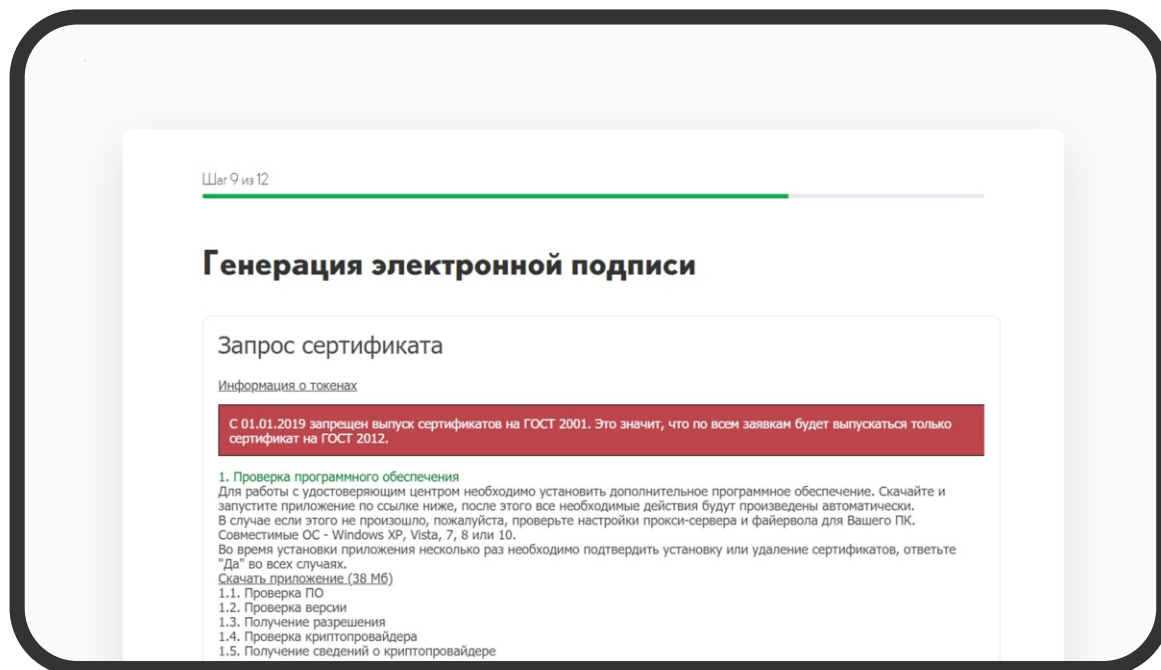

Во время установки программа несколько раз попросит дать разрешение на удаление и установку сертификатов. Во всех случаях необходимо ответить «Да».

## Шаг 9.2

После установки приложения вернитесь на страницу генерации подписи и обновите страницу. Сайт может попросить предоставить доступ к сертификатам. Нажмите «Предоставить доступ» во всех случаях.

Когда программа перейдет к пункту 2 «Формирование запроса», найдите на странице генерации пункт 2.1 и нажмите выделенный текст «Продолжить».

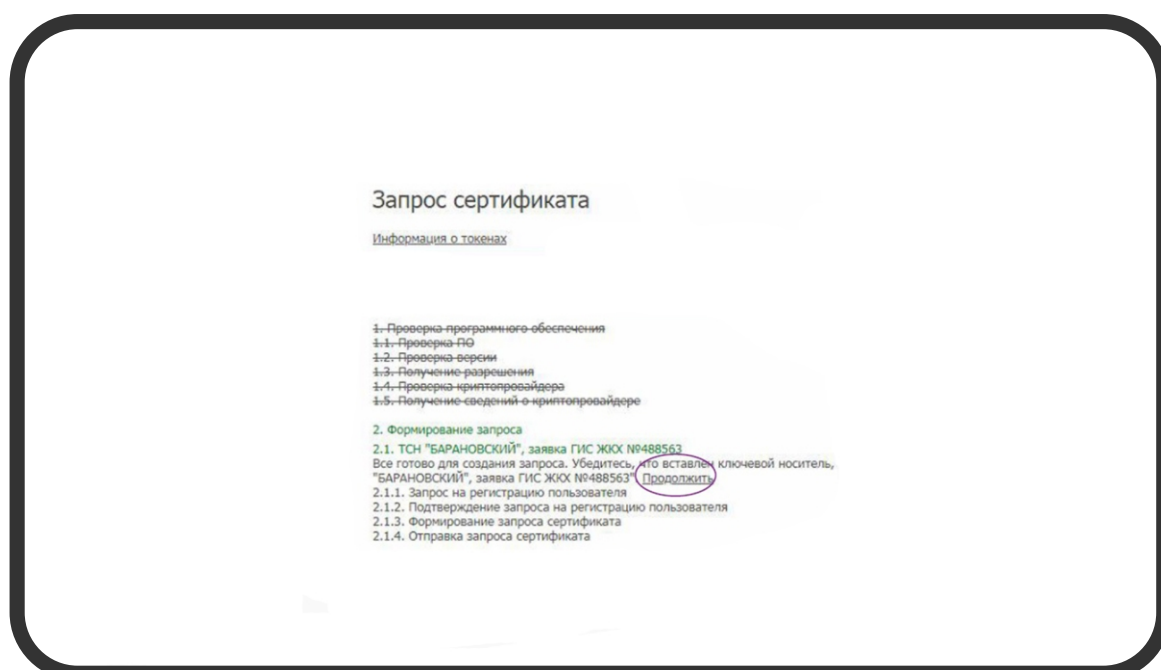



## Шаг 9.3

В появившемся окне выберете носитель для записи продлённой ЭП, и нажмите «ОК».

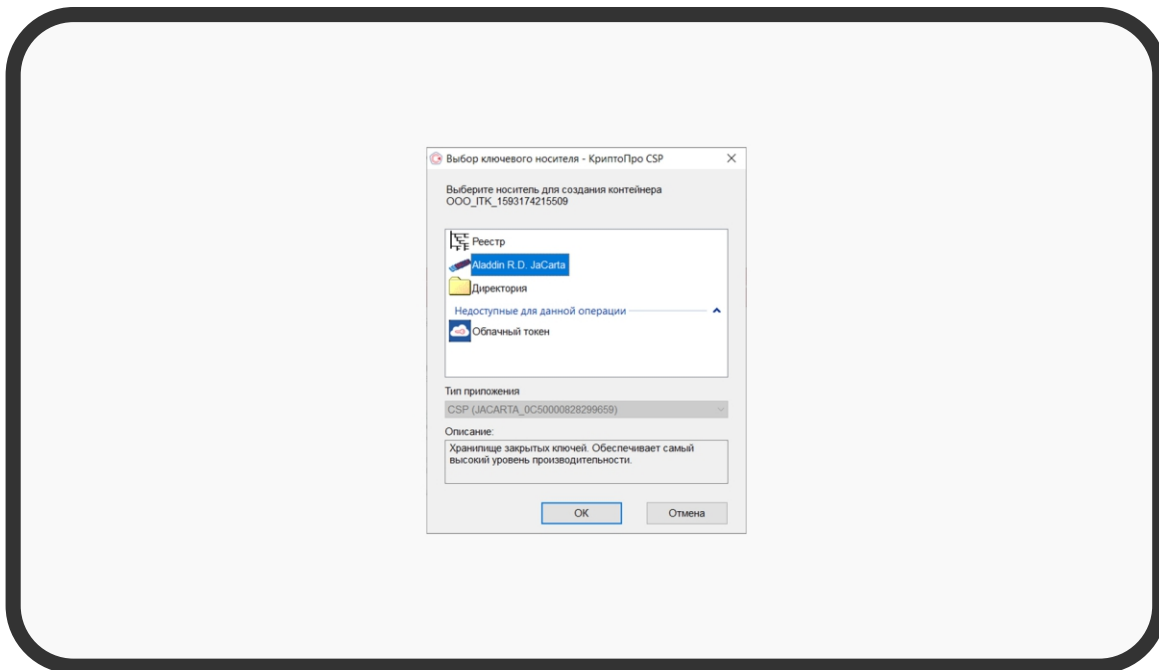

## Шаг 9.4

После выбора носителя откроется окно генерации случайной последовательности. На этом этапе перемещайте мышку в пределах экрана и нажимайте случайные клавиши на клавиатуре. Таким образом, вы сгенерируете случайную последовательность для нового ключа.

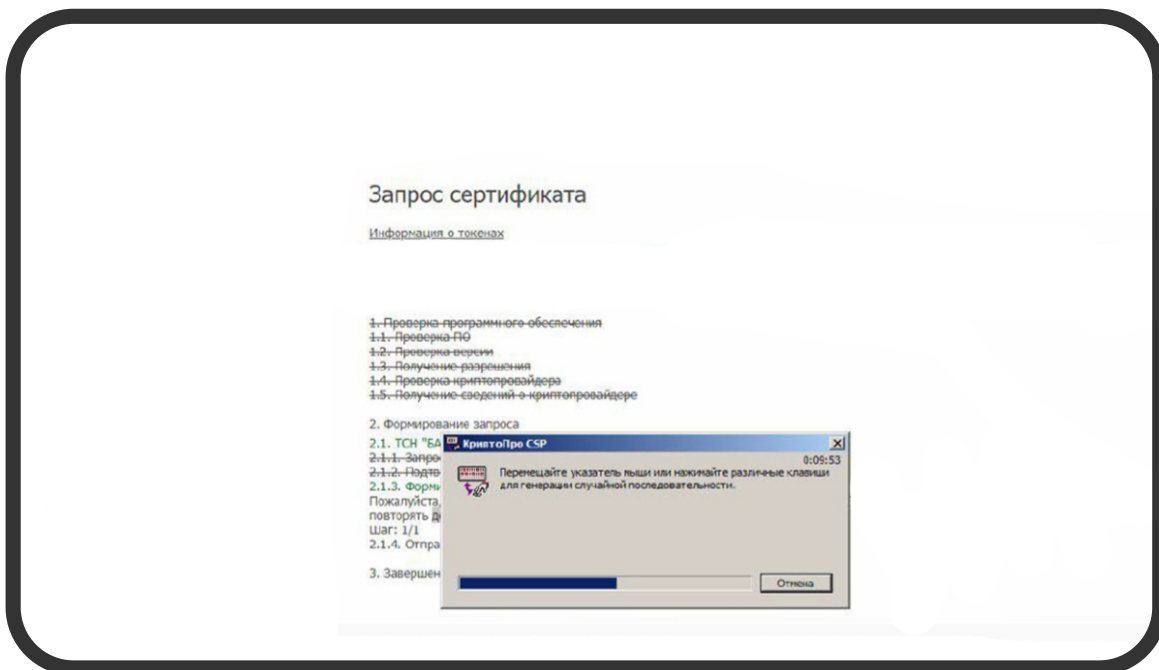

## Шаг 9.5

После заполнения поля генерации зелёным, вам может потребоваться ввести ПИН-код. Введите его и нажмите «ОК». После обновите страницу.

## Шаг 10

После проверки, сертификат будет выпущен в течении нескольких минут. Обновите страницу через 2-3 минуты для актуализации статуса.

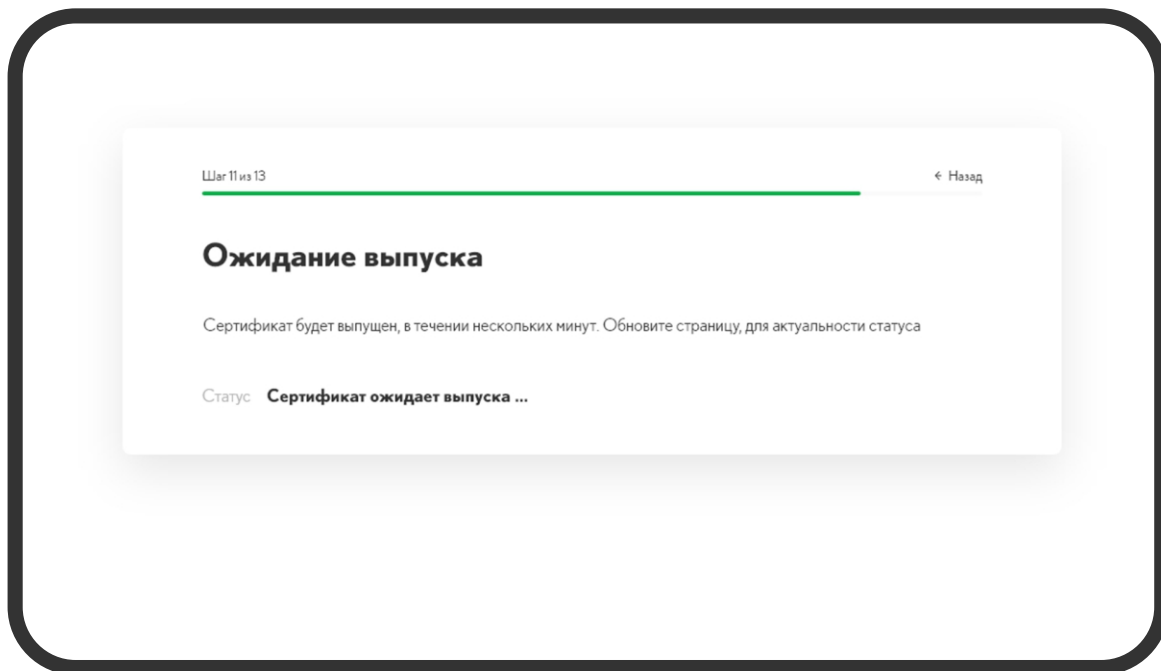

## Шаг 11

После выпуска сертификата ознакомьтесь с ним и поставьте галочку напротив кнопки «С бланком сертификата ознакомлен». Бланк будет подписан вашей электронной подписью, поэтому может потребоваться ввести ПИН-код.

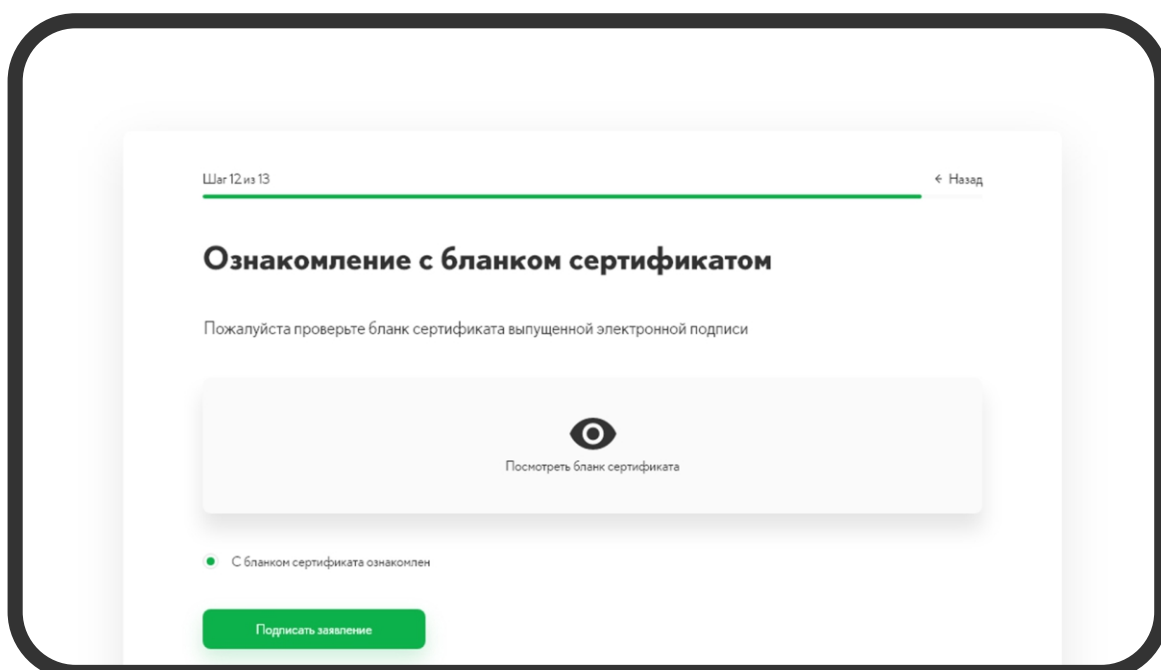

## Шаг 12

Ваша электронная подпись готова!

Выберете, хотите ли вы записать ЭП на компьютер или ключевой носитель и начинайте работу.

Нажмите кнопку «Получить реализацию», чтобы скачать файл с закрывающими документами для отчётности.

